

SÍNTESIS

MARZO 2014

Informe laboral de la Encuesta Pemanente de Hogares

Gran Rosario, Gran Santa Fe y San Nicolás/Villa Constitución
Cuarto Trimestre de 2014



Emilio Petorutti

+ INFO: **Ministro de Economía**
Secretaría de Planificación y Política Económica
www.santafe.gov.ar/ipece



Gobierno de Santa Fe



**SANTA FE
AVANZA**

www.santafe.gov.ar

Señor Gobernador de la Provincia de Santa Fe
DR. Antonio Bonfatti

Ministro de Economía
CPN Ángel José Sciara

Secretario de Planificación y Política Económica
CPN Pablo Andrés Olivares

**Director Provincial del Instituto Provincial
de Estadística y Censos**
LIC. Jorge Alejandro Moore

Equipo Responsable
LIC. David Muratore
LIC. Leticia Araiz

Corrección
Manuel López de Tejada

Diseño y diagramación
Angelina Araiz



ÍNDICE

- P.05** Síntesis
- P.05** DESOCUPADOS
- P.05** *Gráfico 1. Tasa de desocupación por aglomerado. Gran Rosario, Gran Santa Fe y San Nicolás/Villa Constitución. Cuarto trimestre de 2012 - Cuarto trimestre de 2013*
- P.06** JÓVENES¹
- P.06** *Gráfico 2. Población desocupada de 20 a 29 años. Gran Rosario, Gran Santa Fe y San Nicolás/Villa Constitución. Cuarto trimestre de 2012 - Cuarto trimestre de 2013*
- P.06** *Gráfico 3. Tasa de desocupación de la población de 20 a 29 años por aglomerado. Gran Rosario, Gran Santa Fe y San Nicolás/Villa Constitución. Cuarto trimestre de 2012 - Cuarto trimestre de 2013*
- P.07** MUJERES²
- P.07** *Gráfico 4. Personas desocupadas mujeres. Gran Rosario, Gran Santa Fe y San Nicolás/Villa Constitución. Cuarto trimestre de 2012 - Cuarto trimestre de 2013*
- P.07** *Gráfico 5. Tasa de desocupación de las mujeres. Gran Rosario, Gran Santa Fe y San Nicolás/Villa Constitución. Cuarto trimestre de 2012 - Cuarto trimestre de 2013*
- P.08** TASA DE ACTIVIDAD
- P.08** *Gráfico 6. Población total. Tasa de actividad por aglomerado. Gran Rosario, Gran Santa Fe y San Nicolás/Villa Constitución. Cuarto trimestre de 2012 - Cuarto trimestre de 2013*
- P.09** ESTADO Y SECTOR PRIVADO
- P.09** *Gráfico 7. Personas ocupadas según tipo de empresa. Gran Rosario, Gran Santa Fe y San Nicolás/Villa Constitución. Cuarto trimestre de 2013*
- P.09** ASALARIADOS Y DESCUENTOS JUBILATORIOS
- P.10** *Gráfico 8. Población asalariada sin descuentos jubilatorios. Gran Rosario, Gran Santa Fe y San Nicolás/Villa Constitución. Cuarto trimestre de 2012 - Cuarto trimestre de 2013*
- P.10** SUBOCUPACIÓN
- P.10** *Gráfico 9. Población de 10 años y más. Tasa de subocupación por aglomerado. Gran Rosario, Gran Santa Fe y San Nicolás/Villa Constitución. Cuarto trimestre de 2012 - Cuarto trimestre de 2013*

MARZO 2013

INFORME LABORAL DE LA ENCUESTA PERMANENTE DE HOGARES
Gran Rosario, Gran Santa Fe y San Nicolás/Villa Constitución
Cuarto Trimestre 2013

PROVINCIA DE SANTA FE

Síntesis

Esta es una síntesis de la situación laboral de los aglomerados urbanos de la provincia de Santa Fe en base a datos del cuarto trimestre de 2013, relevados por la Encuesta Permanente de Hogares que realizan el IPEC y el INDEC.

En el Gran Rosario se estima un total de 1.340.620 personas, en el Gran Santa Fe, un total de 521.795 personas, y en San Nicolás-Villa Constitución, un total de 184.773 personas- este último interprovincial: Buenos Aires y Santa Fe-, cantidades que muestran grandes diferencias de magnitud entre los aglomerados de la Provincia. Por lo tanto, en los gráficos se pretende resumir la información de los aglomerados sin la intención de compararlos.

En breve se publicará el documento Informe Laboral en donde se profundizará la información presentada aquí y se sumarán datos sobre las distintas ramas de actividad de los ocupados, así como información desagregada según edades, sexos y educación formal, entre otros.

DESOCUPADOS

La tasa de desocupación en el Gran Rosario es del 7,9 por ciento en el cuarto trimestre de 2013. La misma fue de 7,7 por ciento en el trimestre anterior. Presenta menor que el mismo trimestre del año anterior, que fue de 8,6 por ciento.

En Gran Santa Fe la tasa de desocupación en el cuarto trimestre de 2013 ascendió a 6,3 por ciento, ya que en el trimestre anterior fue del 5,2 por ciento, mientras que es algo más baja respecto al mismo trimestre del año anterior, que fue del 6,9 por ciento.

La tasa de desocupación en el aglomerado conformado por las ciudades de Villa Constitución y San Nicolás fue en el cuarto trimestre de 2013 del 5,7 por ciento, manteniéndose en el mismo nivel con respecto al trimestre anterior, que fue del 5,8 por ciento, y apenas debajo respecto al mismo trimestre de 2012, que fue de 6,1 por ciento.

Gráfico 1. Tasa de desocupación por aglomerado. Gran Rosario, Gran Santa Fe y San Nicolás/ Villa Constitución. Cuarto trimestre de 2012 - Cuarto trimestre de 2013

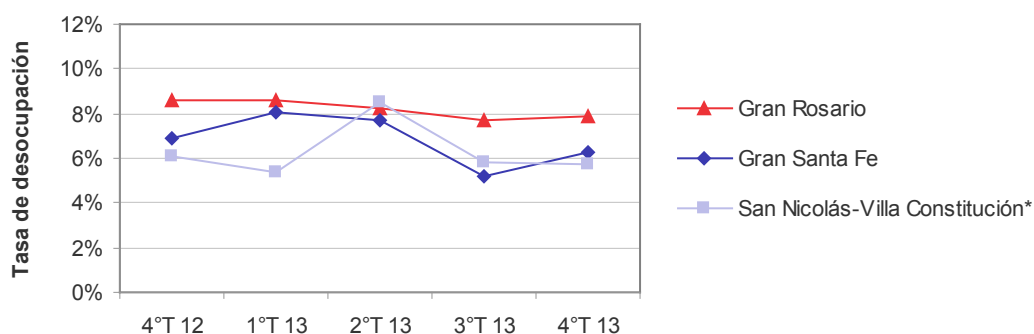

La siguiente aclaración es válida para todos los gráficos:

* El 60% de las estimaciones o más tienen un coeficiente de variación entre 20% y 25%.

** El 60% de las estimaciones o más tienen un cv mayor a 25%.

JÓVENES¹

El 44,4 por ciento de la población desocupada del Gran Rosario son jóvenes de entre 20 y 29 años. En el aglomerado de la Capital provincial los jóvenes desocupados implican más de la mitad, con el 53,2 por ciento del total de personas que no tienen empleo y buscan tener uno, valor superior a los trimestres anteriores.

Esta mayor implicancia de la desocupación en este grupo etario también se desprende de la tasa de desocupación.

En el Gran Rosario, entre los jóvenes de 20 a 29 años la tasa de desocupación alcanza el 13,7 por ciento (era de 14,3 por ciento en el trimestre anterior), mientras que en el aglomerado Santa Fe toma el valor más alto con el 15,1 por ciento (era del 8,2 en el trimestre anterior). En el caso de San Nicolás/Villa Constitución en este trimestre el 42,7 por ciento de los desocupados está entre el rango de edades que va de los 20 a los 29 años. La tasa de desocupación de las personas que tienen entre 20 y 29 años es del 9,7 por ciento, por debajo del trimestre anterior, que fue del 13,8 por ciento.

Gráfico 2. Población desocupada de 20 a 29 años. Gran Rosario, Gran Santa Fe y San Nicolás/Villa Constitución. Cuarto trimestre de 2012 - Cuarto trimestre de 2013



Gráfico 3. Tasa de desocupación de la población de 20 a 29 años por aglomerado. Gran Rosario, Gran Santa Fe y San Nicolás/Villa Constitución. Cuarto trimestre de 2012 - Cuarto trimestre de 2013



1 y 2) Los datos sobre trabajo y género al igual que los que involucran a los jóvenes deben tomarse con cuidado ya que la muestra es chica para tal nivel de desagregación. De todas maneras este Instituto los incorpora teniendo en cuenta la importancia de estos dos ítems en el mundo laboral.

MUJERES²

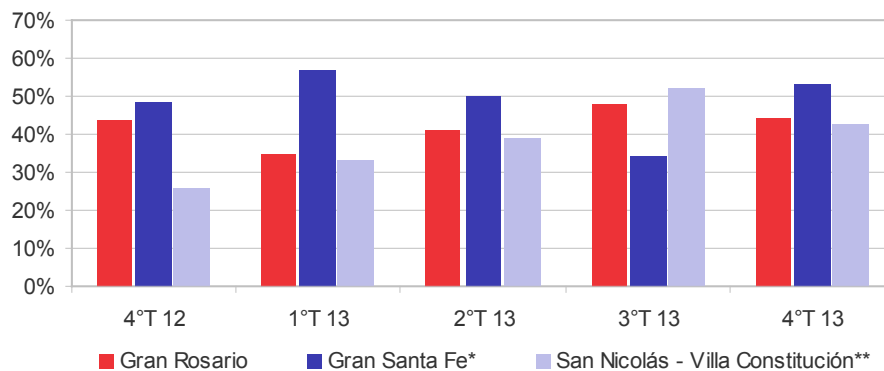
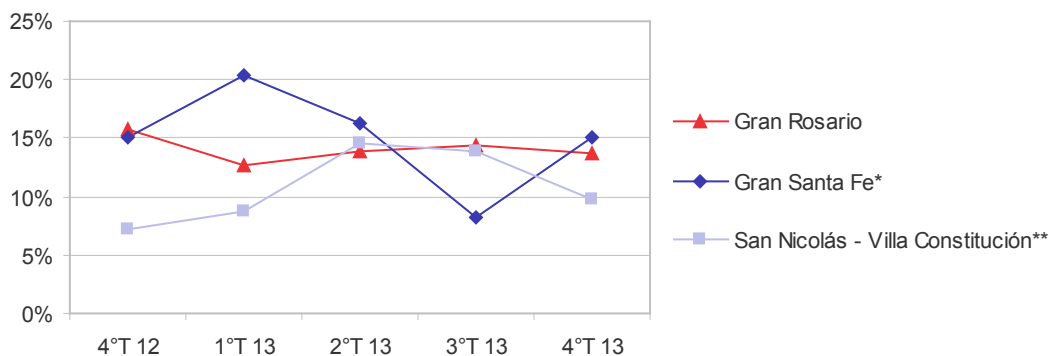
Del total de personas desocupadas en el Gran Rosario, el 51,1 por ciento son mujeres. En el aglomerado de la Capital provincial el porcentaje de mujeres sobre el total de las personas sin empleo llega al 50,5 por ciento.

Esto se ve también reflejado en la tasa de desocupación según género. En el Gran Rosario la tasa de desocupación femenina baja a 9,4 por ciento respecto al trimestre anterior cuando era cercana al 11 por ciento, sin embargo es notoriamente más alta que el 6,9 que se da en los varones. En Gran Santa Fe la tasa de desocupación femenina no presenta cambios, con un valor de 8,0 por ciento, pero es superior a la de los varones (5,2 por ciento).

En el aglomerado Villa Constitución/San Nicolás, menos de la mitad de los desocupados/as son mujeres, con el 46,4 por ciento y la tasa de desocupación femenina desciende a 7,0 por ciento, también superior a la de los varones, en el cuarto trimestre de 2013.

Gráfico 4. Personas desocupadas mujeres. Gran Rosario, Gran Santa Fe y San Nicolás/Villa Constitución. Cuarto trimestre de 2012 - Cuarto trimestre de 2013



Gráfico 5. Tasa de desocupación de las mujeres. Gran Rosario, Gran Santa Fe y San Nicolás/Villa Constitución. Cuarto trimestre de 2012 - Cuarto trimestre de 2013



TASA DE ACTIVIDAD

La tasa de actividad para el Gran Rosario en el cuarto trimestre de 2013 fue del 47,6 por ciento. Es decir, similar a la de los trimestres anteriores.

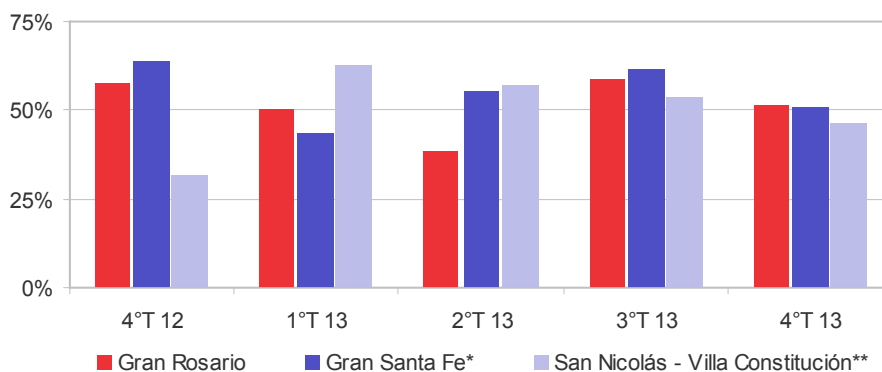
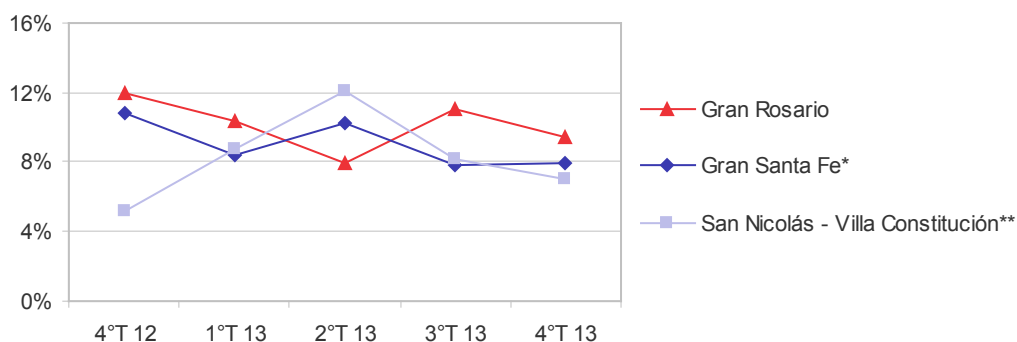
En el aglomerado Santa Fe la tasa de actividad en el cuarto trimestre de 2013 sigue en descenso, llegando a 40,2 por ciento, ya que en el segundo trimestre de 2013 fue de 44,1, y en el mismo trimestre del año anterior, fue de 43,6 por ciento.

En el aglomerado Villa Constitución/San Nicolás la tasa de actividad del cuarto trimestre de 2013 fue del 38,1 por ciento, inferior respecto a los trimestres anteriores, siendo del 43,0 por ciento en el segundo trimestre de 2013. En el mismo trimestre de 2012 fue del 40,2 por ciento.

Se recuerda que la tasa de actividad es el producto de contraponer a la población total de cada aglomerado con la población económicamente activa (es decir, población que trabaja o busca trabajo), por lo que, en definitiva, la tasa de actividad es una forma de saber si se incorpora un mayor o menor número de personas al mercado de trabajo, obtengan o no empleo.

Gráfico 6. Población total. Tasa de actividad por aglomerado. Gran Rosario, Gran Santa Fe y San Nicolás/Villa Constitución. Cuarto trimestre de 2012 - Cuarto trimestre de 2013

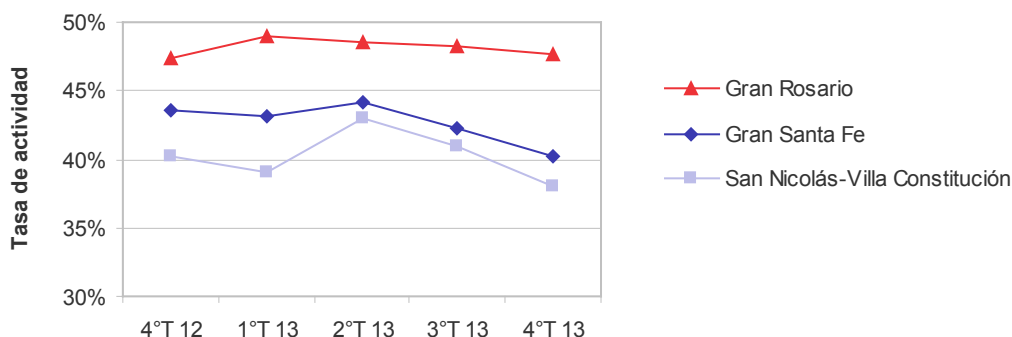

ESTADO Y SECTOR PRIVADO

El 13,2 por ciento de la población ocupada en el Gran Rosario lo hace en los distintos sectores del Estado, es decir, trabajadores/as que desempeñan sus tareas en organismos nacionales, provinciales, así como municipales y organismos descentralizados del Estado. En el aglomerado Santa Fe el porcentaje de personas que están ocupadas por los distintos estados alcanza el 23,6 por ciento. En el aglomerado San Nicolás/Villa Constitución el 13,2 por ciento de la población ocupada trabaja en alguno de los estamentos del Estado.

Gráfico 7. Personas ocupadas según tipo de empresa. Gran Rosario, Gran Santa Fe y San Nicolás/Villa Constitución. Cuarto trimestre de 2013

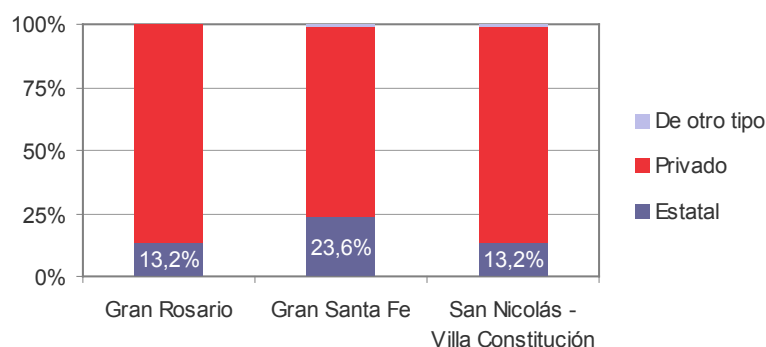

ASALARIADOS Y DESCUENTOS JUBILATORIOS

El 73,9 por ciento de los ocupados en el Gran Rosario pertenecen a la categoría asalariados.

El 35,0 por ciento de los asalariados del Gran Rosario no tienen descuentos jubilatorios, es la cifra más alta entre los últimos cinco trimestres observados. En el mismo trimestre del año anterior este valor fue de 31,1 por ciento.

El 71,2 de los ocupados en el Gran Santa Fe son asalariados.

El 31,0 por ciento de los empleados/as del Gran Santa Fe no tienen descuentos jubilatorios en el cuarto trimestre de 2013. Este porcentaje es superior al del mismo trimestre del año anterior, con el 30,0 por ciento, al igual que la comparación con el trimestre anterior, cuando fue del 28,4 por ciento.

El 78,4 de los ocupados/as del aglomerado santafesino/bonaerense son asalariados. El 31,2 por ciento de los asalariados de Villa Constitución–San Nicolás no tienen descuentos jubilatorios. Esta cifra es superior a la del mismo trimestre del año anterior, que fue del 23,7 por ciento.

Gráfico 8. Población asalariada sin descuentos jubilatorios. Gran Rosario, Gran Santa Fe y San Nicolás/Villa Constitución. Cuarto trimestre de 2012 - Cuarto trimestre de 2013

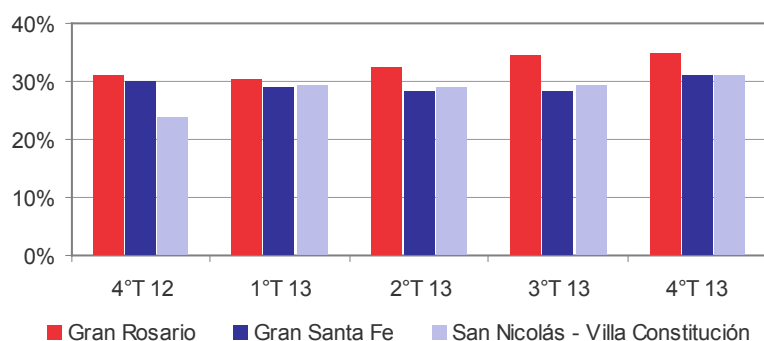

SUBOCUPACIÓN

La tasa de subocupación para el aglomerado Rosario fue del 7,8 por ciento en el cuarto trimestre de 2013. Esta se divide en demandante y no demandante. La tasa de subocupación demandante es del 4,5 por ciento, mientras que la de no demandante llega al 3,3 por ciento. Si se analiza esta tasa según género se observa que son las mujeres quienes demandan más horas. La tasa de subocupación horaria alcanza entre las mujeres el 9,4 por ciento, en tanto que es del 6,6 por ciento entre los varones. La tasa de subocupación horaria en el mismo trimestre del año anterior fue del 7,7 por ciento, en tanto que en el trimestre anterior fue del 6,5 por ciento.

En el aglomerado Santa Fe la tasa de subocupación es del 6,2 por ciento para el cuarto trimestre de 2013. Analizado por género, la tasa de subocupación entre las mujeres alcanza al 7,5 por ciento, mientras que para los varones baja al 5,4 por ciento. La tasa de subocupación horaria en el mismo trimestre del año anterior fue del 6,6 por ciento, en tanto que en el tercer trimestre de 2013 fue del 7,2 por ciento.

La subocupación horaria en el aglomerado urbano que conforman la santafesina Villa Constitución y la bonaerense San Nicolás es de 3,5 por ciento para el cuarto trimestre de 2013 mostrando una tendencia creciente, valor inferior a igual trimestre del año anterior, que fue de 5,2 por ciento.

Gráfico 9. Población de 10 años y más. Tasa de subocupación por aglomerado. Gran Rosario, Gran Santa Fe y San Nicolás/Villa Constitución. Cuarto trimestre de 2012 - Cuarto trimestre de 2013

